



GOBIERNO CONSTITUCIONAL DEL ESTADO DE CHIAPAS  
COMISIÓN DE CAMINOS E INFRAESTRUCTURA HIDRÁULICA  
SISTEMA CONTABLE 2019

NOTAS A LOS ESTADOS FINANCIEROS  
DEL 1o. DE ENERO AL 31 DE DICIEMBRE DE 2019

Página 1 de 26

Fecha: 07/02/2020

NOTAS DE DESGLOSE

NOTAS AL ESTADO DE SITUACIÓN FINANCIERA

El Estado de Situación Financiera muestra la posición financiera de Comisión de Caminos e Infraestructura Hidráulica, valuados y elaborados de acuerdo con los Postulados Básicos de Contabilidad Gubernamental, Normas y Metodología para la Emisión de Información Financiera y Estructura de los Estados Financieros del Ente Público y Característica de sus Notas, emitidos por el Consejo Nacional de Armonización Contable (CONAC), el cual refleja los bienes y derechos que se clasifican en rubros de acuerdo a su disponibilidad de liquidez al igual que sus obligaciones o compromisos, agrupándolas con relación a su exigibilidad.

ACTIVO

El activo se compone de los fondos, valores, derechos y bienes cuantificados en términos monetarios, los cuales dispone Comisión de Caminos e Infraestructura Hidráulica, para la operatividad y la prestación de servicios públicos, éste se integra como sigue:

Circulante

Efectivo y Equivalentes

El rubro de efectivo y equivalentes al 31 de diciembre de 2019, asciende a \$ 262,408,183.06, el cual representa el 99.9 por ciento del total del activo circulante, se integra por la disponibilidad financiera para cubrir los compromisos de pagos a los diferentes proveedores, contratistas por obras públicas, así como de impuestos y otras contribuciones.

CONCEPTO	2019	2018
Bancos/Dependencias y Otros	\$ 118,933,309.81	48,257,904.41
Fondos con Afectación Específica	143,474,873.25	148,055,432.97
Suma	\$ 262,408,183.06	\$ 196,313,337.38



GOBIERNO CONSTITUCIONAL DEL ESTADO DE CHIAPAS  
COMISIÓN DE CAMINOS E INFRAESTRUCTURA HIDRÁULICA  
SISTEMA CONTABLE 2019

NOTAS A LOS ESTADOS FINANCIEROS

DEL 1o. DE ENERO AL 31 DE DICIEMBRE DE 2019

Página 2 de 26

Fecha: 07/02/2020

CONCEPTO	2019	2018
Ingresos Estatales	\$ 40,152,537.32	\$ 35,843,065.51
Convenios de Reasignación	5,466,480.00	5,466,480.00
Fondo de Aportaciones para la Infraestructura Social (FAIS)	0	9,192,020.19
Fondo General de Participaciones	42,499,057.15	27,098,846.19
Fondo de Fiscalización y Recaudación	692,950.33	403,939.80
Fondo de Compensación	3,070,733.28	287,619.98
Impuesto a la Venta Final de Gasolina y Diesel	331,763.65	313,626.27
Programas Sujetos a Reglas de Operación	51,261,351.52	69,449,835.03
Suma	\$ 143,474,873.25	\$ 148,055,432.97

**Derechos a Recibir Efectivo o Equivalentes**

Este rubro del activo asciende a \$71,037.23 por fondo revolvente a reintegrar con recibo oficial y del activo circulante, a ejercicios anteriores; se integraba por los gastos a comprobar de la cuenta de gastos diversos, fondo revolvente, los cuales se encuentran pendientes de regularizar al 31 de diciembre de 2019, pero se traspasaron los \$2,548,654.89 a la cuenta contable 1279.- Otros Activos Diferidos según normatividad contable vigente.

CONCEPTO	VENCIMIENTO (DÍAS)	2019	2018
Cuentas por Cobrar a Corto Plazo	≤ 365	\$ 71,037.23	\$ 2,548,654.89
Suma		\$ 71,037.23	\$ 2,548,654.89

CONCEPTO	VENCIMIENTO (DÍAS)	2019	2018
Cuentas por Cobrar a Corto Plazo			
Préstamos	≤ 365	\$ 71,037.23	\$ 2,548,654.89
Suma		\$ 71,037.23	\$ 2,548,654.89

**Derechos a Recibir Bienes o Servicios**

Este rubro del activo representa el total del activo circulante, que corresponde a los anticipos a contratistas por obra pública de ejercicios anteriores, los cuales se amortizaron al 31 de diciembre de 2019.



**GOBIERNO CONSTITUCIONAL DEL ESTADO DE CHIAPAS**  
**COMISIÓN DE CAMINOS E INFRAESTRUCTURA HIDRÁULICA**  
**SISTEMA CONTABLE 2019**

**NOTAS A LOS ESTADOS FINANCIEROS**

**DEL 1o. DE ENERO AL 31 DE DICIEMBRE DE 2019**

Página 3 de 26

Fecha: 07/02/2020

CONCEPTO	VENCIMIENTO (DÍAS)	2019	2018
Anticipo a Contratistas por Obras Públicas a Corto Plazo	≤ 365	\$ 0	\$ 1,022,212.67
<b>Suma</b>		<b>\$ 0</b>	<b>\$ 1,022,212.67</b>

CONCEPTO	VENCIMIENTO (DÍAS)	2019	2018
Anticipo a Contratistas por Obras Públicas a Corto Plazo			
Anticipo a Contratistas por Obras Públicas en Bienes de Dominio Público a CP	≤ 365	\$ 0	\$ 1,022,212.67
<b>Suma</b>		<b>\$ 0</b>	<b>\$ 1,022,212.67</b>

**No Circulante**

**Derechos a Recibir Efectivo o Equivalentes a Largo Plazo**

Este rubro del activo asciende a \$ 845,313.40, que corresponde a ejercicios anteriores; se integra por los gastos a comprobar por servicios prestados del fondo revolvente, por impuestos por enterar, los cuales se encuentran pendientes de regularizar al 31 de diciembre de 2019.

CONCEPTO	VENCIMIENTO (DÍAS)	2019	2018
Deudores Diversos a Largo Plazo	> 365	\$ 845,313.40	\$ 56,034,389.13
<b>Suma</b>		<b>\$ 845,313.40</b>	<b>\$ 56,034,389.13</b>

CONCEPTO	VENCIMIENTO (DÍAS)	2019	2018
Deudores Diversos a Largo Plazo			
Por servicios	> 365	\$ 845,313.40	\$ 56,034,389.13
<b>Suma</b>		<b>\$ 845,313.40</b>	<b>\$ 56,034,389.13</b>



**GOBIERNO CONSTITUCIONAL DEL ESTADO DE CHIAPAS**  
**COMISIÓN DE CAMINOS E INFRAESTRUCTURA HIDRÁULICA**  
**SISTEMA CONTABLE 2019**

**NOTAS A LOS ESTADOS FINANCIEROS**

**DEL 1o. DE ENERO AL 31 DE DICIEMBRE DE 2019**

Página 4 de 26

Fecha: 07/02/2020

**Bienes Inmuebles, Infraestructura y Construcciones en Proceso**

Este rubro representa los Bienes Inmuebles que son propiedad de la Comisión de Caminos e Infraestructura Hidráulica, así como, obras de Infraestructura caminera e hidráulica, saneamiento de agua potable, Equipamiento y mejoramiento urbano en beneficio de la población.

Al 31 de diciembre de 2019, este rubro asciende a \$ 6,568,805,705.75, que representa el 99.6 por ciento del activo no circulante

CONCEPTO	2019	2018
Terrenos	\$ 3,860,972.00	\$ 1,004,411.00
Edificios no Habitacionales	33,751,849.00	83,925,527.54
Construcciones en Proceso en Bienes de Dominio Público	6,531,192,884.75	9,165,446,396.27
Suma	\$ 6,568,805,705.75	\$ 9,250,376,334.81

**Bienes Muebles**

Este rubro representa los Bienes Muebles que son propiedad de la Comisión de Caminos e Infraestructura Hidráulica, como son Vehículos y Equipo de Transporte y Maquinaria, Otros Equipos y Herramientas, que aún se encuentran en buenas condiciones y que son básicos para la operatividad del mismo; los cuales fueron obtenidos mediante transferencias de la Secretaría de Obras Públicas, en el periodo que se informa, así como, en ejercicios anteriores.

Al 31 de diciembre de 2019, este rubro asciende a \$ 131,078,157.08, que representa el 2.0 por ciento del activo no circulante.

CONCEPTO	2019	2018
Mobiliario y Equipo de Administración	\$ 2,274,853.18	\$ 0
Vehículos y Equipo de Transporte	26,649,238.93	25,921,714.63
Maquinaria, Otros Equipos y Herramientas	99,154,064.97	102,231,317.82
Suma	\$ 131,078,157.08	\$ 128,153,032.45

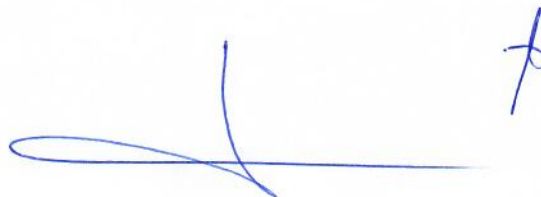



**GOBIERNO CONSTITUCIONAL DEL ESTADO DE CHIAPAS**  
**COMISIÓN DE CAMINOS E INFRAESTRUCTURA HIDRÁULICA**  
**SISTEMA CONTABLE 2019**

**NOTAS A LOS ESTADOS FINANCIEROS**

**DEL 1o. DE ENERO AL 31 DE DICIEMBRE DE 2019**

Página 5 de 26

Fecha: 07/02/2020

**Depreciación, Deterioro y Amortización Acumulada de Bienes**

Este rubro representa la depreciación y amortización aplicada a los bienes tangibles que son propiedad de la Comisión de Caminos e Infraestructura Hidráulica, para lo cual se utilizó la guía de vida útil estimada y porcentajes de depreciación, de acuerdo a los procedimientos y a las normas establecidas, para el ejercicio 2019.

Al periodo que se informa, este rubro asciende a \$ 123,114,522.70 que representa una disminución del 1.9 por ciento del activo no circulante

CONCEPTO	2019	2018
Depreciación Acumulada de Bienes Muebles	\$ (123,114,522.70)	\$ 0
<b>Suma</b>	<b>\$ (123,114,522.70)</b>	<b>\$ 0</b>

CONCEPTO	MONTO DEL BIEN	DEPRECIACIÓN DEL EJERCICIO	DEPRECIACIÓN ACUMULADA	TASA APLICADA
Vehículos y Equipo de Transporte	23,960,457.73	\$ (23,960,457.73)	\$ (23,960,457.73)	20 %
Maquinaria, Otros Equipos y Herramientas	99,154,064.97	\$ (99,154,064.97)	\$ (99,154,064.97)	10 %
<b>Suma</b>	<b>\$ 123,114,522.70</b>	<b>\$ (123,114,522.70)</b>	<b>\$ (123,114,522.70)</b>	

**Activos Diferidos**

Al 31 de diciembre de 2019, este rubro refleja un monto de \$ 18,357,908.91 el cual representa el 0.3 por ciento del total del activo no circulante, se encuentra integrado por todas aquellas operaciones que están en proceso de regularización presupuestal y contable del periodo que se informa, actualmente se están llevando a cabo las gestiones necesarias ante la Secretaría de Hacienda para su regularización, así como, por Proyectos Productivos, Estudios de Preinscripción en Carreteras para la Ejecución de obras para beneficio social.

CONCEPTO	2019	2018
Estudios, Formulación y Evaluación de Proyectos	\$ 2,350,000.00	\$ 12,648,131.78
Otros Activos Diferidos	16,007,908.91	200,568,473.62
<b>Suma</b>	<b>\$ 18,357,908.91</b>	<b>\$ 213,216,605.40</b>







GOBIERNO CONSTITUCIONAL DEL ESTADO DE CHIAPAS  
COMISIÓN DE CAMINOS E INFRAESTRUCTURA HIDRÁULICA  
SISTEMA CONTABLE 2019

NOTAS A LOS ESTADOS FINANCIEROS  
DEL 1o. DE ENERO AL 31 DE DICIEMBRE DE 2019

Página 6 de 26

Fecha: 07/02/2020

CONCEPTO	2019	2018
<b>Estudios, Formulación y Evaluación de Proyectos</b>		
Proyectos Productivos y Estudios de Preinversión	\$ 2,350,000.00	\$ 12,648,131.78
<b>Suma</b>	<b>\$ 2,350,000.00</b>	<b>\$ 12,648,131.78</b>

CONCEPTO	2019	2018
<b>Otros Activos Diferidos</b>		
Convenios de reasignación	\$ 0	\$ 112,864.35
Fideicomiso para la Infraestructura en los Estados	363,135.12	49,157.04
Fondo General de Participaciones	7,048,333.40	2,561,199.67
Fondo de Aportaciones para la Infraestructura Social (FAIS)	2,850,685.16	8,560,656.33
Fondo de Compensación	215,888.52	215,888.52
Fondo de Aportaciones para el Fortalecimiento de las Entidades Federativas (FAFEF)	1,645,148.80	16,565,687.43
Ingresos Estatales	7,185.81	127,335,624.45
Impuesto a la Venta Final de Gasolina y Diésel	24,297.13	5,737.13
Fondo Regional	0	41,011,421.13
Programas sujetos a reglas de operación	2,829,792.33	4,150,237.57
Otros Subsidios	1,023,442.64	0
<b>Suma</b>	<b>\$ 16,007,908.91</b>	<b>\$ 200,568,473.62</b>

## PASIVO

Es el conjunto de cuentas que permite el registro de las obligaciones contraídas por la Comisión de Caminos e Infraestructura Hidráulica, para el desarrollo de sus funciones y la prestación de los servicios públicos. Al 31 de diciembre de 2019, los estados financieros reflejan principalmente pasivo circulante o corto plazo, es decir, aquellas obligaciones en que la exigibilidad de pago es menor a un año, así también, pasivo no circulante o a largo plazo que representa las obligaciones con vencimiento posterior a un año.

### Circulante

#### Cuentas por Pagar a Corto Plazo

Al 31 de diciembre de 2019, este rubro asciende a \$ 105,499,227.01 el cual representa el 99.9 por ciento del total del pasivo, se integra principalmente por las estimaciones a contratistas devengado no pagado pendientes de regularizar, prestaciones salariales, cuota IMSS devengado no pagado del periodo que se





**GOBIERNO CONSTITUCIONAL DEL ESTADO DE CHIAPAS**  
**COMISIÓN DE CAMINOS E INFRAESTRUCTURA HIDRÁULICA**  
**SISTEMA CONTABLE 2019**

**NOTAS A LOS ESTADOS FINANCIEROS**

**DEL 1o. DE ENERO AL 31 DE DICIEMBRE DE 2019**

Página 7 de 26

Fecha: 07/02/2020

informa, y de ejercicios anteriores. Así como, los compromisos contraídos por la adquisición de bienes de consumo y por la contratación de servicios con proveedores, necesarios para el funcionamiento del organismo, las cuales se encuentran pendiente de pago.

Además, se integra por las retenciones y contribuciones a favor de terceros como son: 10 por ciento del I.S.R. por Honorarios, 1 por ciento de Obras y Servicios de Beneficio social, 0.5 por ciento de inspección y vigilancia, así como el 2 por ciento del Impuesto sobre Nóminas, 0.2 por ciento al Instituto de Capacitación de la Industria de la Construcción, Impuesto Sobre Sueldos y salarios, Pensión Alimenticia y otras retenciones a terceros, los cuales se encuentran pendientes de enterar.

También, se encuentran registrados los rendimientos generados por manejo de cuentas bancarias y recibos oficiales por depósito de refrendos, mismos que se encuentran pendientes de reintegrar, para ello se está llevando a cabo las gestiones correspondientes ante la Secretaría de Hacienda para dicha regularización.

CONCEPTO	VENCIMIENTO (DÍAS)	2019	2018
Servicios Personales por Pagar a Corto Plazo	≤ 365	\$ 3,288,961.52	\$ 5,568,959.08
Proveedores por Pagar a Corto Plazo	≤ 365	8,266,428.95	139,519.68
Contratistas por Obras Públicas por Pagar a Corto Plazo	≤ 365	82,629,251.07	71,612,055.70
Retenciones y Contribuciones por Pagar a Corto Plazo	≤ 365	7,368,567.84	23,728,683.43
Otras Cuentas por Pagar a Corto Plazo	≤ 365	3,946,017.63	15,116,280.76
Suma		\$ 105,499,227.01	\$ 116,165,498.65

**Fondos y Bienes de Terceros en Garantía y/o Administración a Corto Plazo**

Al 31 de diciembre de 2019, este rubro asciende a \$ 120,818.48, el cual se integra principalmente por los pagos y depósitos de Recursos ajenos del año en curso y por retenciones pendiente de pago de la cuenta, Aportación Municipal de la Trinitaria APTAR 2019.

CONCEPTO	2019	2018
Fondo en Administración a Corto Plazo	\$ 120,818.48	\$ 1,850,071.94
Suma	\$ 120,818.48	\$ 1,850,071.94



GOBIERNO CONSTITUCIONAL DEL ESTADO DE CHIAPAS  
COMISIÓN DE CAMINOS E INFRAESTRUCTURA HIDRÁULICA  
SISTEMA CONTABLE 2019

NOTAS A LOS ESTADOS FINANCIEROS  
DEL 1o. DE ENERO AL 31 DE DICIEMBRE DE 2019

Página 8 de 26

Fecha: 07/02/2020

CONCEPTO	2019	2018
<b>Fondo en Administración a Corto Plazo</b>		
Obligaciones con Recursos Ajenos	\$ 120,818.48	\$ 1,850,071.94
Suma	\$ 120,818.48	\$ 1,850,071.94

**Otros Pasivos a Corto Plazo**

Al 31 de diciembre de 2019, este rubro se regularizó en su totalidad y representaba principalmente por el depósito efectuado a la cuenta Fondo Federales, FISE 2019, Programa Empleo Temporal 2018, PROAGUA APARURAL 2019, PROAGUA PTAR 2019 y PROAGUA APAUR 2019.

CONCEPTO	2019	2018
Otros Pasivos Circulantes	\$ 0	\$ 127,375,000.87
Suma	\$ 0	\$ 127,375,000.87

CONCEPTO	2019	2018
Otros Pasivos Circulantes		
Fondos Federales	\$ 0	\$ 127,375,000.87
Suma	\$ 0	\$ 127,375,000.87

**No Circulante**

**Cuentas por Pagar a Largo Plazo**

Este rubro asciende a \$ 101,644,077.15 que representa el 87.5 por ciento del total del pasivo no circulante y refleja el registro de los compromisos contraídos a largo plazo, por la adquisición de bienes de consumo, por la contratación de servicios con proveedores, así como, estimaciones por las obligaciones contraídas con contratistas por obra pública en bienes de dominio público, las cuales se encuentran pendientes de liquidar.



**GOBIERNO CONSTITUCIONAL DEL ESTADO DE CHIAPAS**  
**COMISIÓN DE CAMINOS E INFRAESTRUCTURA HIDRÁULICA**  
**SISTEMA CONTABLE 2019**

**NOTAS A LOS ESTADOS FINANCIEROS**

**DEL 1o. DE ENERO AL 31 DE DICIEMBRE DE 2019**

Página 9 de 26

Fecha: 07/02/2020

CONCEPTO	VENCIMIENTO (DÍAS)	2019	2018
Proveedores por Pagar a Largo Plazo	> 365	\$ 135,371.68	\$ 0
Contratistas por Obras Públicas por Pagar a Largo Plazo	> 365	\$ 101,508,705.47	\$ 77,332,447.57
<b>Suma</b>		<b>\$ 101,644,077.15</b>	<b>\$ 77,332,447.57</b>

**Pasivos Diferidos a Largo Plazo**

Al 31 de diciembre de 2019, este rubro asciende a \$ 14,537,420.37 el cual representa el 12.5 por ciento del total de pasivo y se integra principalmente por la reclasificación de saldos a largo plazo.

CONCEPTO	2019	2018
Otros Pasivos Diferidos a Largo Plazo	\$ 14,537,420.37	\$ 0
<b>Suma</b>	<b>\$ 14,537,420.37</b>	<b>\$ 0</b>

CONCEPTO	2019	2018
<b>Otros Pasivos Diferidos a Largo Plazo</b>		
Otros Pasivos a Largo Plazo	\$ 94,803.73	\$ 0
Retenciones y Contribuciones por Pagar a Largo Plazo	8,940,037.25	
Servicios Personales por Pagar a Largo Plazo	3,994,176.31	
Otras cuentas por Pagar a Largo Plazo	1,508,403.08	
<b>Suma</b>	<b>\$ 14,537,420.37</b>	<b>\$ 0</b>

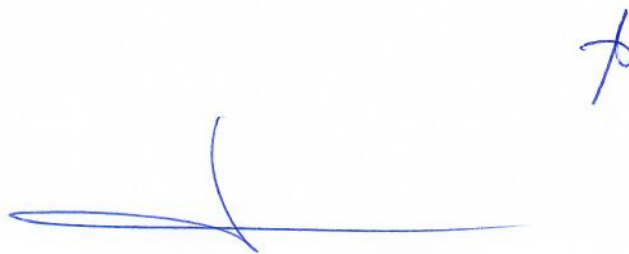



**GOBIERNO CONSTITUCIONAL DEL ESTADO DE CHIAPAS**  
**COMISIÓN DE CAMINOS E INFRAESTRUCTURA HIDRÁULICA**  
**SISTEMA CONTABLE 2019**  
**NOTAS A LOS ESTADOS FINANCIEROS**  
**DEL 1o. DE ENERO AL 31 DE DICIEMBRE DE 2019**

Página 10 de 26

Fecha: 07/02/2020

**NOTAS AL ESTADO DE ACTIVIDADES**

El Estado de Actividades refleja el resultado entre el saldo total de los ingresos captados y el saldo total de los gastos incurridos por la Comisión de Caminos e Infraestructura Hidráulica, cuya diferencia positiva o negativa determina el ahorro o desahorro del 1 de enero al 31 de diciembre de 2019, sin considerar la inversión física en Construcciones en Proceso. De esta forma el resultado durante este periodo refleja un ahorro por \$ 1,332,262,800.51.

**Ingresos y Otros Beneficios**

**Participaciones, Aportaciones, Convenios, Incentivos Derivados de la Colaboración Fiscal, Fondos Distintos de Aportaciones, Transferencias, Asignaciones, Subsidios y Subvenciones, y Pensiones y Jubilaciones**

Al 31 de diciembre de 2019, este rubro está integrado por recursos presupuestales radicados a través de transferencias que la Secretaría de Hacienda realiza con base al presupuesto autorizado, para llevar a cabo las actividades de la Comisión de Caminos e Infraestructura Hidráulica.

CONCEPTO	NATURALEZA	2019	2018
Participaciones, Aportaciones, Convenios, Incentivos Derivados de la Colaboración Fiscal, Fondos Distintos de Aportaciones, Transferencias, Asignaciones, Subsidios y Subvenciones, y Pensiones y Jubilaciones			
Transferencias, Asignaciones, Subsidios y Subvenciones, y Pensiones y Jubilaciones	Acreedora	\$ 1,715,014,547.22	\$ 2,785,797,435.37
	Suma	\$ 1,715,014,547.22	\$ 2,785,797,435.37

**Otros Ingresos y Beneficios**

El rubro de Otros Ingresos y Beneficios, corresponden a diferencias a favor en el pago de impuestos y facturas, por apertura de cuentas bancarias, por depósitos en efectivo, asimismo, por los obtenidos en el pago de menos a Proveedores y/o contratistas.





GOBIERNO CONSTITUCIONAL DEL ESTADO DE CHIAPAS  
COMISIÓN DE CAMINOS E INFRAESTRUCTURA HIDRÁULICA  
SISTEMA CONTABLE 2019

NOTAS A LOS ESTADOS FINANCIEROS  
DEL 1o. DE ENERO AL 31 DE DICIEMBRE DE 2019

Página 11 de 26

Fecha: 07/02/2020

CONCEPTO	NATURALEZA	2019	2018
<b>Otros Ingresos y Beneficios</b>			
Otros Ingresos y Beneficios Varios	Acreedora	\$ 30.70	\$ 928.84
	Suma	\$ 30.70	\$ 928.84
<b>Total de Ingresos y Otros Beneficios</b>		<b>\$ 1,715,014,577.92</b>	<b>\$ 2,785,798,364.21</b>

**Gastos y Otras Pérdidas**

Los gastos y otras pérdidas lo integran todas las erogaciones realizadas en la operatividad, principalmente en los capítulos 1000 Servicios Personales, 2000 Materiales y Suministros, 3000 Servicios Generales y 4000 Transferencias, Asignaciones, Subsidios y Otras Ayudas.

CONCEPTO	2019	2018
<b>Gastos y Otras Pérdidas</b>		
<b>Gastos de Funcionamiento</b>		
Servicios Personales	\$ 92,206,347.19	\$ 91,121,095.68
Materiales y Suministros	22,877,301.12	6,603,413.90
Servicios Generales	12,086,269.23	208,448,368.78
<b>Transferencias, Asignaciones, Subsidios y Otras Ayudas</b>		
Transferencias Internas y Asignaciones al Sector Público	127,275,000.00	
Subsidios y Subvenciones	1,964,123.68	1,695,213.37
Ayudas Sociales		131,003.50
<b>Otros Gastos y Pérdidas Extraordinarias</b>		
Estimaciones, Depreciaciones, Deterioros, Obsolescencias, y Amortizaciones	123,114,522.70	
Otros Gastos	3,228,213.49	3,795,073.50
<b>Total de Gastos y Otras Pérdidas</b>	<b>\$ 382,751,777.41</b>	<b>\$ 311,794,168.73</b>

Del total de los Gastos y Otras Pérdidas, se explican aquellas que en lo individual representan el 10 por ciento o más, de la totalidad de las mismas, el cual se integra de la siguiente manera: el importe de \$ 92,206,347.19 correspondiente a pagos de sueldos y salarios del personal que labora en la Comisión de Caminos e Infraestructura Hidráulica, así como, el importe de \$ 12,086,269.23 del capítulo 3000 Servicios Generales, por concepto de servicios recibidos durante la operatividad, correspondiente al 31 de diciembre de 2019.





GOBIERNO CONSTITUCIONAL DEL ESTADO DE CHIAPAS  
COMISIÓN DE CAMINOS E INFRAESTRUCTURA HIDRÁULICA  
SISTEMA CONTABLE 2019

NOTAS A LOS ESTADOS FINANCIEROS  
DEL 1o. DE ENERO AL 31 DE DICIEMBRE DE 2019

Página 12 de 26

Fecha: 07/02/2020

Así mismo, derivado del análisis comparativo de los Gastos y Otras pérdidas al periodo que se informa, se explican las cuentas que representan una variación significativa en relación al ejercicio anterior, integrado por: servicios generales con un decremento por \$ 196,362,099.55, lo cual se debe al cuarto trimestre de este ejercicio, mismo, en Asignaciones al Sector Público con un aumento por \$ 127,275,000.00, debido al inicio del cuarto trimestre.

### NOTAS AL ESTADO DE VARIACIÓN EN LA HACIENDA PÚBLICA

La Hacienda Pública representa el importe de los bienes y derechos que son propiedad de la Comisión de Caminos e Infraestructura Hidráulica, dicho importe es modificado principalmente por el resultado positivo obtenido al 31 de diciembre de 2019, el cual asciende a \$ 1,332,262,800.51.

El Estado de Variación en la Hacienda Pública muestra las modificaciones o cambios realizados en la Hacienda Pública, dichas variaciones representan las adquisiciones de bienes muebles e inmuebles consideradas como inversión, así como, la disponibilidad para la continuidad de obras en proceso, de la misma manera, es afectado por el resultado derivado del registro de operaciones de ejercicios anteriores por reintegros, depuración contable, devoluciones, transferencias de saldos de programas y de fideicomisos no recuperables, regularización de saldos, donaciones, y por la aplicación de los ADEFAS; a la fecha que se informa, la Hacienda Pública refleja un saldo de \$ 6,636,650,239.72.

Así también, es modificado por el aumento o disminución al patrimonio, derivado del registro de movimientos realizados durante el periodo que se informa. A la fecha que se informa la modificación neta positiva al patrimonio es de \$ 2,888,291,307.98.

CONCEPTO	2019	2018
<b>Patrimonio Contribuido</b>		
Donaciones de Capital	\$ 8,967,926.00	\$ 6,243,426.00
<b>Patrimonio Generado</b>		
Resultados del Ejercicio (Ahorro/Desahorro)	1,332,262,800.51	2,474,004,195.48
Resultados de Ejercicios Anteriores	5,295,419,513.21	7,044,693,926.22
<b>Suma</b>	<b>\$ 6,636,650,239.72</b>	<b>\$ 9,524,941,547.70</b>

#### Patrimonio Contribuido

##### Donaciones de Capital

El importe de \$8,967,926.00 corresponde a los bienes recibidos en donación de Servicios y Creación Tucán, S.A. de C.V., que consta de: unidades vehiculares marca Chevrolet, Ford y Toyota.





GOBIERNO CONSTITUCIONAL DEL ESTADO DE CHIAPAS  
COMISIÓN DE CAMINOS E INFRAESTRUCTURA HIDRÁULICA  
SISTEMA CONTABLE 2019

NOTAS A LOS ESTADOS FINANCIEROS  
DEL 1o. DE ENERO AL 31 DE DICIEMBRE DE 2019

Página 13 de 26

Fecha: 07/02/2020

CONCEPTO	NATURALEZA	2019	2018
<b>Patrimonio Contribuido</b>			
Donaciones de Capital	Acreeedora	\$ 8,967,926.00	\$ 6,243,426.00
	Suma	\$ 8,967,926.00	\$ 6,243,426.00

**Patrimonio Generado**

Resultados del Ejercicio (Ahorro/Desahorro)

El resultado positivo obtenido al periodo que se informa asciende a \$ 1,332,262,800.51 y representa la disponibilidad financiera para cubrir gastos de operación y/o inversión.

CONCEPTO	PROCEDENCIA	2019	2018
<b>Patrimonio Generado</b>			
Resultados del Ejercicio (Ahorro/Desahorro)	Ingresos y Otros Beneficios menos Gastos y Otras Pérdidas	\$ 1,332,262,800.51	\$ 2,474,004,195.48
	Suma	\$ 1,332,262,800.51	\$ 2,474,004,195.48

Resultados de Ejercicios Anteriores

Este rubro se integra principalmente por saldos de años anteriores, así como, por el traspaso del resultado del ejercicio anterior, efectuado al inicio del presente ejercicio; también se incluyen, aquellos movimientos realizados en el periodo que se informa por concepto de: transferencias de bienes muebles e inmuebles a otras dependencias u organismos públicos, y por reintegros a la TESOFE, por transferencias de saldos de pasivos de ejercicios anteriores, por refrendo y economías 2019.

CONCEPTO	PROCEDENCIA	2019	2018
<b>Patrimonio Generado</b>			
Resultados de Ejercicios Anteriores	Traspaso de Saldos, Reintegros de años anteriores, Reintegros por Inversión Pública y por Refrendos.	\$ 5,295,419,513.21	\$ 7,044,693,926.22
	Suma	\$ 5,295,419,513.21	\$ 7,044,693,926.22



GOBIERNO CONSTITUCIONAL DEL ESTADO DE CHIAPAS  
COMISIÓN DE CAMINOS E INFRAESTRUCTURA HIDRÁULICA  
SISTEMA CONTABLE 2019

NOTAS A LOS ESTADOS FINANCIEROS  
DEL 1o. DE ENERO AL 31 DE DICIEMBRE DE 2019

Página 14 de 26

Fecha: 07/02/2020

NOTAS AL ESTADO DE FLUJOS DE EFECTIVO

Efectivo y Equivalentes

El análisis de los saldos inicial y final que figuran en la última parte del Estado de Flujos de Efectivo en la cuenta de efectivo y equivalentes es como sigue:

CONCEPTO	2019	2018
Bancos/Dependencias y Otros	\$ 118,933,309.81	48,257,904.41
Fondos con Afectación Específica	143,474,873.25	148,055,432.97
<b>Total de Efectivo y Equivalentes</b>	<b>\$ 262,408,183.06</b>	<b>\$ 196,313,337.38</b>

Al 31 de diciembre de 2019, no se realizaron adquisiciones de bienes muebles e inmuebles con recursos presupuestales.

Conciliación de los Flujos de Efectivo Netos de las Actividades de Operación y la cuenta de Ahorro/Desahorro antes de Rubros Extraordinarios.

CONCEPTO	2019	2018
<b>Ahorro/Desahorro antes de Rubros Extraordinarios</b>	<b>\$ 1,458,605,536.70</b>	<b>\$ 2,477,799,268.98</b>
<i>Movimientos de partidas (o rubros) que no afectan el efectivo</i>		
Depreciación de Bienes Muebles	123,114,522.70	0
Otros Gastos Varios	3,228,213.49	3,795,073.50
<b>Flujos de Efectivo Netos de las Actividades de Operación</b>	<b>\$ 1,332,262,800.51</b>	<b>\$ 2,474,004,195.48</b>





GOBIERNO CONSTITUCIONAL DEL ESTADO DE CHIAPAS  
COMISIÓN DE CAMINOS E INFRAESTRUCTURA HIDRÁULICA  
SISTEMA CONTABLE 2019

NOTAS A LOS ESTADOS FINANCIEROS  
DEL 1o. DE ENERO AL 31 DE DICIEMBRE DE 2019

Página 15 de 26

Fecha: 07/02/2020

**CONCILIACIÓN ENTRE LOS INGRESOS PRESUPUESTARIOS Y CONTABLES  
CORRESPONDIENTE DEL 1 DE ENERO AL 31 DE DICIEMBRE DE 2019  
( Pesos)**

<b>Total de Ingresos Presupuestarios</b>	<b>\$1,715,014,547.22</b>
--	---------------------------

<b>Más Ingresos Contables No Presupuestarios</b>	<b>30.70</b>
Ingresos Financieros	
Incremento por Variación de Inventarios	
Disminución del Exceso de Estimaciones por Pérdida o Deterioro u	
Obsolescencia	
Disminución del Exceso de Provisiones	
Otros ingresos y Beneficios Varios	30.70
Otros Ingresos Contables no Presupuestarios	

<b>Menos Ingresos Presupuestarios No Contables</b>	<b>0.00</b>
Aprovechamientos Patrimoniales	
Ingresos Derivados de Financiamientos	
Otros ingresos Presupuestarios no Contables	

<b>Total de Ingresos Contables</b>	<b>\$1,715,014,577.92</b>
------------------------------------	---------------------------





GOBIERNO CONSTITUCIONAL DEL ESTADO DE CHIAPAS  
COMISIÓN DE CAMINOS E INFRAESTRUCTURA HIDRÁULICA  
SISTEMA CONTABLE 2019

NOTAS A LOS ESTADOS FINANCIEROS  
DEL 1o. DE ENERO AL 31 DE DICIEMBRE DE 2019

Página 16 de 26

Fecha: 07/02/2020

**CONCILIACIÓN ENTRE LOS EGRESOS PRESUPUESTARIOS Y LOS GASTOS CONTABLES  
CORRESPONDIENTE DEL 1 DE ENERO AL 31 DE DICIEMBRE DE 2019  
( Pesos )**

<b>Total de Egresos Presupuestarios</b>	<b>\$1,672,967,700.97</b>
---	---------------------------

<b>Menos Egresos Presupuestarios No Contables</b>	<b>1,413,330,464.02</b>
Materias Primas y Materiales de Producción y Comercialización	
Materiales y Suministros	
Mobiliario y Equipo de Administración	
Mobiliario y Equipo Educativo y Recreativo	
Equipo e Instrumental Médico y de Laboratorio	
Vehículos y Equipo de Transporte	
Equipo de Defensa y Seguridad	
Maquinaria, Otros Equipos y Herramientas	
Activos Biológicos	
Bienes Inmuebles	
Activos Intangibles	
Obra Pública en Bienes de Dominio Público	1,410,980,464.02
Obra Pública en Bienes Propios	
Acciones y Participaciones de Capital	
Compra de Títulos y Valores	
Concesión de Préstamos	
Inversiones en Fideicomisos, Mandatos y Otros Análogos	
Provisiones para Contingencias y Otras Erogaciones Especiales	
Amortización de la Deuda Pública	
Adeudos de Ejercicios Fiscales Anteriores (ADEFAS)	
Otros Egresos Presupuestarios No Contables	2,350,000.00

<b>Más Gastos Contables No Presupuestarios</b>	<b>123,114,540.46</b>
Estimaciones, Depreciaciones, Deterioros, Obsolescencia y Amortizaciones	123,114,522.70
Provisiones	
Disminución de Inventarios	
Aumento por Insuficiencia de Estimaciones por Pérdida o Deterioro u Obsolescencia	
Aumento por Insuficiencia de Provisiones	
Otros Gastos	17.76
Otros Gastos Contables No Presupuestarios	

<b>Total de Gastos Contables</b>	<b>\$ 382,751,777.41</b>
----------------------------------	--------------------------





GOBIERNO CONSTITUCIONAL DEL ESTADO DE CHIAPAS  
COMISIÓN DE CAMINOS E INFRAESTRUCTURA HIDRÁULICA  
SISTEMA CONTABLE 2019

NOTAS A LOS ESTADOS FINANCIEROS  
DEL 1o. DE ENERO AL 31 DE DICIEMBRE DE 2019

Página 17 de 26

Fecha: 07/02/2020

NOTAS DE MEMORIA (CUENTAS DE ORDEN)

Las cuentas de orden se utilizan para registrar los movimientos de valores que no afecten o modifiquen el balance de la Comisión de Caminos e Infraestructura Hidráulica, sin embargo, su incorporación en libros es necesaria con fines de recordatorio contable, de control y en general sobre los aspectos administrativos, o bien, para consignar sus derechos o responsabilidades contingentes que puedan, o no, presentarse en el futuro.

Al 31 de diciembre de 2019, las cuentas que se manejan para efectos de estas Notas son las siguientes:

- **Contables:** Refleja las emisión de obligaciones al 31 de diciembre de 2019:

CONCEPTO	2019
Cuentas de Orden Contables	\$ 0

**Contables**

Valores

Emisión de Obligaciones

Avales y Garantías

Juicios

Contratos para Inversión Mediante Proyectos para Prestación de Servicios

(PPS) y Similares

Bienes en Concesionados o en Comodato

CONCEPTO	MONTO	TASA	VENCIMIENTO (DÍAS)
Emisión de Obligaciones			
Impuesto Sobre Nóminas	\$ 0	2.5 %	365 Días
Suma	\$ 0		

- **Presupuestarias:**

- **Cuentas de Ingresos:** Las cuentas presupuestarias de ingresos que se utilizan son: Ley de Ingresos Estimada, Ley de Ingresos por Ejecutar, Modificaciones a la Ley de Ingresos Estimada, Ley de Ingresos Devengada, Ley de Ingresos Recaudada a continuación se presenta el total del presupuesto de la Comisión de Caminos e Infraestructura Hidráulica. (No Aplica)
- **Cuentas de Egresos:** Las cuentas presupuestarias de egresos que se utilizan son: Presupuesto de Egresos Aprobado, Modificaciones al Presupuesto de Egresos Aprobado, Presupuesto de Egresos por Ejercer, Presupuesto de Egresos Comprometido, Presupuesto de Egresos Devengado, Presupuesto de Egresos Ejercido y Presupuesto de Egresos

**GOBIERNO CONSTITUCIONAL DEL ESTADO DE CHIAPAS**  
**COMISIÓN DE CAMINOS E INFRAESTRUCTURA HIDRÁULICA**  
**SISTEMA CONTABLE 2019**

**NOTAS A LOS ESTADOS FINANCIEROS**  
**DEL 1o. DE ENERO AL 31 DE DICIEMBRE DE 2019**

Página 18 de 26

Fecha: 07/02/2020

Pagado, a continuación se presenta el total del presupuesto de la Comisión de Caminos e Infraestructura Hidráulica.

CONCEPTO	2019
<b>Cuentas de Orden Presupuestarias</b>	
<b>Cuentas de Ingresos</b>	
Ley de Ingresos Estimada	0
Ley de Ingresos por Ejecutar	0
Modificaciones a la Ley de Ingresos Estimada	0
Ley de Ingresos Devengada	0
Ley de Ingresos Recaudada	0
<b>Cuentas de Egresos</b>	
Presupuesto de Egresos Aprobado	2,036,004,656.11
Modificaciones al Presupuesto de Egresos Aprobado	(320,990,108.89)
Presupuesto de Egresos por Ejercer	42,046,846.25
Presupuesto de Egresos Comprometido	0
Presupuesto de Egresos Devengado	97,156,529.25
Presupuesto de Egresos Ejercido	0
Presupuesto de Egresos Pagado	1,575,811,171.72

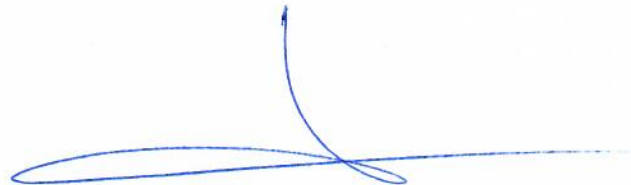

## NOTAS DE GESTIÓN ADMINISTRATIVA

### 1.- Introducción

La Comisión de Caminos e Infraestructura Hidráulica; es un organismo auxiliar del Ejecutivo Estatal, con personalidad jurídica y patrimonio propio, autonomía administrativa, presupuestal, técnica, de gestión, de operación y de ejecución para el adecuado desarrollo de sus atribuciones, de conformidad a lo establecido en el artículo 1º del decreto de creación del mismo.

La Comisión de Caminos e Infraestructura Hidráulica es la instancia facultada para establecer y dirigir las políticas en materia de comunicación social de la administración pública estatal, de conformidad con los objetivos, metas y lineamientos que determine el titular del poder ejecutivo.

#### MISIÓN

Ejecutar Obras de Infraestructura Caminera, Hidráulica, Saneamiento, Equipamiento y Mejoramiento Urbano, en beneficio de la población chiapaneca; para mejorar sus niveles de vida y promover el desarrollo social y económico, apegándose a la correcta aplicación de los recursos conforme a las leyes, normas y políticas en la materia.

#### VISIÓN

Ser una Entidad de Gobierno ejecutora de obras de infraestructura con calidad, transparencia y profesionalismo, que brinde un servicio, con honestidad a la población, utilizando métodos y sistemas avanzados en construcción, para impulsar el desarrollo del Estado de Chiapas.

### 2.- Panorama Económico y Financiero

La situación económica y financiera de la Comisión de Caminos e Infraestructura Hidráulica fue aceptable durante el ejercicio; debido a que fueron tomados en cuenta todos los lineamientos y normas emitidos por el Consejo Nacional de Armonización Contable (CONAC), y los recursos ministrados por la Secretaría de Hacienda fueron presupuestados y erogados de manera adecuada tanto presupuestal, contable y financiera.

### 3.- Autorización e Historia

#### a) *Fecha de Creación*

La Comisión de Caminos e Infraestructura Hidráulica; fue creada el 3 de Marzo de 2016, mediante Decreto No. 1400-A-2016, publicado en el Periódico Oficial del Estado No. 226, tomo III de fecha 2 de Marzo de 2016, donde se crea la Comisión de Caminos e Infraestructura Hidráulica, y la Secretaría de Obras Públicas y Comunicaciones, de conformidad con los artículos 27, fracción V y 32, de la Ley Orgánica de la Administración Pública del Estado de Chiapas. Lo anterior es derivado a la Extinción de la Secretaría de Infraestructura y Comunicaciones.





GOBIERNO CONSTITUCIONAL DEL ESTADO DE CHIAPAS  
COMISIÓN DE CAMINOS E INFRAESTRUCTURA HIDRÁULICA  
SISTEMA CONTABLE 2019

NOTAS A LOS ESTADOS FINANCIEROS

DEL 1o. DE ENERO AL 31 DE DICIEMBRE DE 2019

Página 20 de 26

Fecha: 07/02/2020

**b) Principales Cambios en su Estructura**

Con la creación de la Secretaría de Infraestructura; de fecha 06 de febrero del 2008, mediante Decreto No. 139, publicado en el Periódico Oficial del Estado No. 079, tomo III, segunda sección cambia de denominación para quedar como Secretaría de Infraestructura, de conformidad con los artículos 27, fracción V y 32, de la Ley Orgánica de la Administración Pública del Estado de Chiapas

La Secretaría de Infraestructura y Comunicaciones, Mediante Decreto No. 214 publicado en el Periódico Oficial del Estado No. 109, tomo III de fecha 07 de agosto del 2008 y mediante Dictamen No. SA/SUBDATIDDA/245/2008, de fecha 17 de agosto del 2008, se transfiere la Comisión del Convenio de Confianza Municipal de la Secretaría de Hacienda a la Secretaría de Infraestructura y cambia de denominación la Dirección de Construcción de Obras del CODECOM.

A través del Decreto No. 216 publicado en el Periódico Oficial del Estado No. 109, de fecha 07 de agosto del 2008, y mediante Dictamen No. SA/SUBDATIDDA/339/2008, de fecha 29 de diciembre del 2008, se transfiere la Subsecretaría de Desarrollo Urbano y Ordenamiento Territorial de la Secretaría de Medio Ambiente y Vivienda a la Secretaría de Infraestructura.

Mediante Dictamen No. SH/SUBA/DGRHIDEO/265/2010, de fecha 25 de junio del 2010, se crea la Subsecretaría de Planeación, Seguimiento y Convenios de Obra Pública.

Con Fecha 04 de abril del 2013, mediante Decreto No. 178, publicado en el Periódico Oficial del Estado No. 026, tomo III, cambia de denominación para quedar como Secretaría de Obra Pública, por el que se reforman la fracción V del artículo 27, el artículo 32; y se adicionan la fracción IV-B al artículo 27 y el artículo 31-B, de la Ley Orgánica de la Administración Pública del Estado de Chiapas.

Con Fecha 31 de julio del 2013, mediante Decreto No. 223, publicado en el Periódico Oficial del Estado No. 045-2a. Sección, tomo III, cambia de denominación para quedar como Secretaría de Infraestructura, por el que se reforman la fracción V del artículo 27 y el artículo 32; se deroga la fracción IV-B del artículo 27, el artículo 31-B, las fracciones XXII, XX, XXIV y XXV del artículo 33, y las fracciones XXVI y XXVII del artículo 41, de la Ley Orgánica de la Administración Pública del Estado de Chiapas.

**4.- Organización y Objeto Social**

**a) Objeto Social**

La Comisión de Caminos e Infraestructura Hidráulica, es la responsable de ejecutar obras de infraestructura con calidad, transparencia y profesionalismo, que brinde un servicio con honestidad a la población, utilizando métodos y sistemas avanzados en construcción para impulsar el desarrollo del estado de Chiapas.

**b) Principal Actividad**

- Ejecutar Obras de Infraestructura caminera, Hidráulica, Saneamiento, Equipamiento y Mejoramiento Urbano, en beneficio de la población chiapaneca y promover el desarrollo social y económico.





**c) Ejercicio Fiscal**

2019

**d) Régimen Jurídico**

La Comisión de Caminos e Infraestructura Hidráulica; está registrada ante el Servicio de Administración Tributaria como persona moral con fines no lucrativos, cuya actividad económica es la administración pública estatal en general, y sus obligaciones son las siguientes:

- Presentar la declaración y pago provisional mensual de retenciones de impuestos sobre la renta (ISR), y sueldos y salarios.
- Presentar la declaración anual donde se informe sobre las retenciones de los trabajadores que recibieron sueldos y salarios, y trabajadores asimilados a salarios.
- Presentar declaración informativa anual de subsidio al empleo.
- Presentar declaración informativa mensual de proveedores por tasas de IVA.

**e) Consideraciones Fiscales del Ente**

La Comisión de Caminos e Infraestructura Hidráulica, se ubica dentro de las personas morales a que se refiere el artículo 79 y 86 de la LISR, pero tiene otras obligaciones como:

- Presentar la declaración y pago provisional de retenciones de ISR por Sueldos y Salarios
- IMSS
- 2% Impuesto Sobre Nóminas
- 10% de ISR por Arrendamientos de Inmuebles
- 2% Impuesto Sobre Nóminas a prestadores de servicios



GOBIERNO CONSTITUCIONAL DEL ESTADO DE CHIAPAS  
COMISIÓN DE CAMINOS E INFRAESTRUCTURA HIDRÁULICA  
SISTEMA CONTABLE 2019

NOTAS A LOS ESTADOS FINANCIEROS

DEL 1o. DE ENERO AL 31 DE DICIEMBRE DE 2019

Página 22 de 26

Fecha: 07/02/2020

**f) Estructura Organizacional Básica**

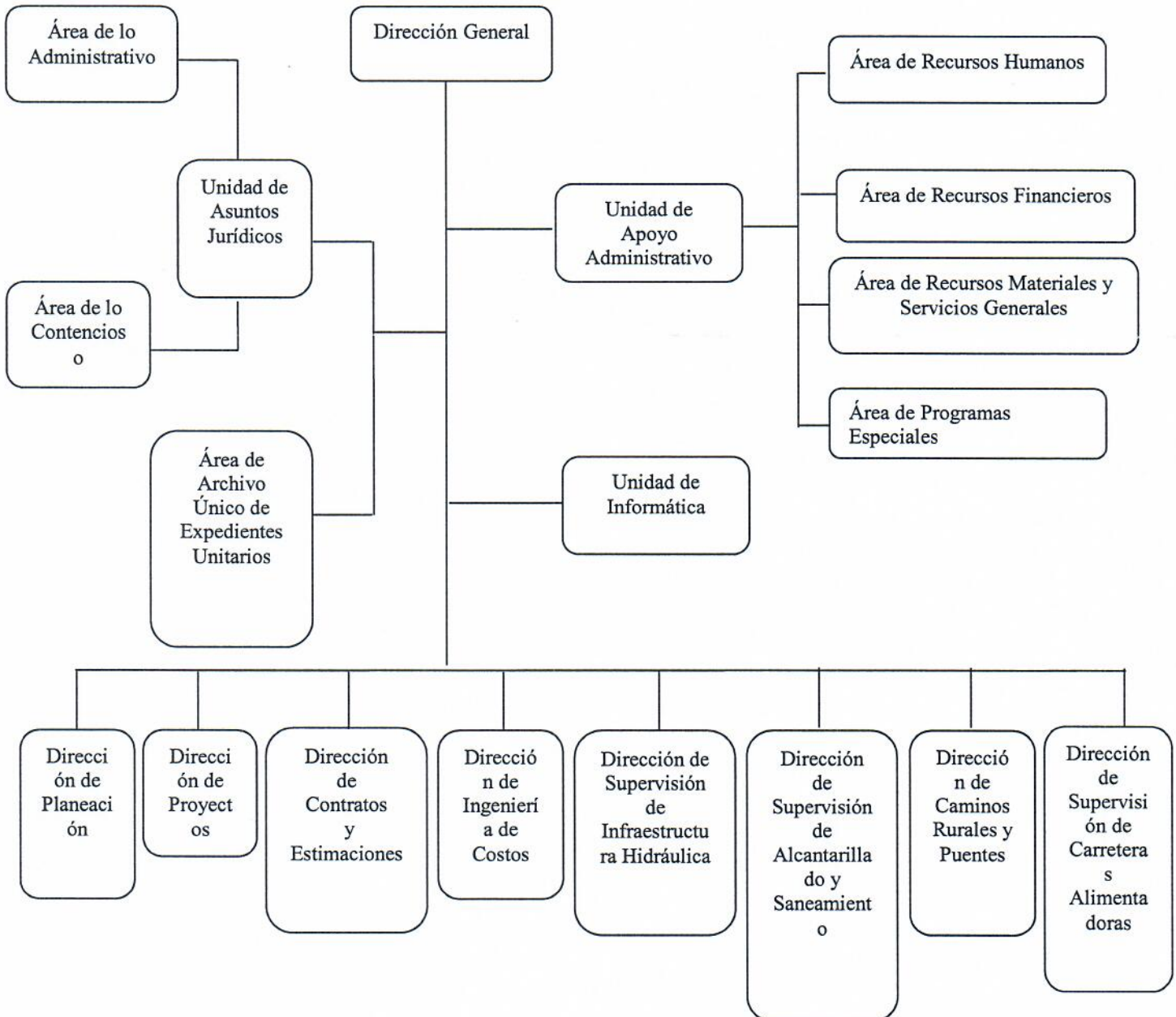



***g) Fideicomisos, Mandatos y Análogos de los cuales es Fideicomitente o Fideicomisario***

(No Aplica)

**5.- Bases de Preparación de los Estados Financieros**

Para llevar a cabo la preparación de los Estados Financieros del presente ejercicio se consideró lo siguiente:

a) Si se ha observado la normatividad emitida por el CONAC y las disposiciones legales aplicables.

Se ha observado en cierta medida la Normatividad emitida por el CONAC y la Ley General de Contabilidad Gubernamental (LGCG), para la emisión de los estados financieros.

b) La normatividad aplicada para el reconocimiento, valuación y revelación de los diferentes rubros de la información financiera, así como las bases de medición utilizadas para la elaboración de los estados financieros; por ejemplo: costo histórico, valor de realización, valor razonable, valor de recuperación o cualquier otro método empleado y los criterios de aplicación de los mismos.

Todas las cuentas que afectan económicamente a la Comisión de Caminos e Infraestructura Hidráulica, están cuantificados en términos monetarios y se registran al costo histórico. El costo histórico de las operaciones corresponde al monto erogado para su adquisición conforme a la documentación contable original justificativa y comprobatoria.



c) Postulados básicos.

Las bases de preparación de los estados financieros de la Comisión de Caminos e Infraestructura Hidráulica, aplican los postulados básicos siguientes:

- 1.- Sustancia Económica
- 2.- Entes Públicos
- 3.- Existencia Permanente
- 4.- Revelación Suficiente
- 5.- Importancia Relativa
- 6.- Registro e Integración Presupuestaria
- 7.- Consolidación de la Información Financiera
- 8.- Devengo Contable
- 9.- Valuación
- 10.- Dualidad Económica
- 11.- Consistencia

d) Normatividad supletoria. En caso de emplear varios grupos de normatividades (normatividades supletorias), deberá realizar la justificación razonable correspondiente, su alineación con los PBCG y a las características cualitativas asociadas descritas en el MCCG (documentos publicados en el Diario Oficial de la Federación, agosto 2009). (No Aplica)

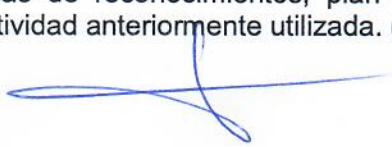
e) Para las Entidades que por primera vez estén implementando la base devengado de acuerdo a la Ley de Contabilidad; deberán considerar políticas de reconocimientos, plan de implementación, presentar los últimos estados financieros con la Normatividad anteriormente utilizada. (No Aplica)





GOBIERNO CONSTITUCIONAL DEL ESTADO DE CHIAPAS  
COMISIÓN DE CAMINOS E INFRAESTRUCTURA HIDRÁULICA  
SISTEMA CONTABLE 2019

NOTAS A LOS ESTADOS FINANCIEROS  
DEL 1o. DE ENERO AL 31 DE DICIEMBRE DE 2019

Página 24 de 26

Fecha: 07/02/2020

**6.- Políticas de Contabilidad Significativas**

(No Aplica)

**7.- Posición en Moneda Extranjera y Protección por Riesgo Cambiario**

(No Aplica)

**8.- Reporte Analítico del Activo**

El estado analítico del activo, muestra la variación entre el saldo final y el saldo inicial del periodo. Al 31 de diciembre de 2019, se reporta una variación negativa de \$ 2,989,212,784.00, el cual es menor en comparación al ejercicio 2018.

La variación que presenta el activo, se integra de la siguiente manera:

**a) Efectivo y Equivalentes**

La variación positiva de \$ 66,094,845.68 se debe principalmente por la radicación de ministraciones y depósitos a las cuentas maestras y a la cuenta concentradora de la tesorería, para pagos de Sueldos y Salarios, proveedores, prestadores de servicios y contratistas, durante el periodo que se informa.

**b) Derechos a Recibir Efectivo o Equivalentes**

La variación negativa de \$ 2,477,617.66 se debe principalmente al decremento de préstamos de las cuentas maestras para gastos diversos, durante el periodo que se informa.

**c) Derechos a Recibir Bienes o Servicios**

La variación negativa de \$ 1,022,212.67 se debe principalmente al registro de la amortización del anticipo a contratistas por obras públicas a corto plazo, durante el periodo que se informa.

**d) Derechos a Recibir Efectivo o Equivalentes a Largo Plazo**

La variación negativa de \$ 55,189,075.73 se debe principalmente al decremento de préstamos de las cuentas maestras para gastos diversos mayores a 365 días de ejercicios anteriores, durante el periodo que se informa.

**e) Bienes Inmuebles, Infraestructura y Construcciones en Proceso**

La variación negativa de \$ 2,681,570,629.06 se debe principalmente por el decremento de Construcciones en Proceso en bienes de Dominio Público, de las obras terminadas.

**f) Bienes Muebles**

La variación positiva de \$ 2,925,124.63 se debe principalmente al incremento de Automóviles y Equipo Terrestre y a Maquinaria, Otros Equipos y Herramientas. Por el registro de importes de acuerdo al patrimonio.

**g) Depreciación, Deterioro y Amortización Acumulada de Bienes**

La variación negativa de \$ 123,114,522.70 se debe principalmente a la depreciación de Vehículos y Equipo de Transporte y Maquinaria, Otros Equipos y Herramientas.



**GOBIERNO CONSTITUCIONAL DEL ESTADO DE CHIAPAS**  
**COMISIÓN DE CAMINOS E INFRAESTRUCTURA HIDRÁULICA**  
**SISTEMA CONTABLE 2019**

**NOTAS A LOS ESTADOS FINANCIEROS**

**DEL 1o. DE ENERO AL 31 DE DICIEMBRE DE 2019**

Página 25 de 26

Fecha: 07/02/2020

**h) Activos Diferidos**

La variación negativa de \$ 194,858,696.49 se debe principalmente por pago a proveedores y contratistas sin suficiencia Presupuestal, los cuales se están regularizando.

CONCEPTO	SALDO INICIAL	CARGOS DEL PERIODO	ABONOS DEL PERIODO	SALDO FINAL	VARIACIÓN DEL PERIODO
<b>ACTIVO</b>	<b>9,847,664,566.73</b>	<b>7,107,712,743.78</b>	<b>10,096,925,527.78</b>	<b>6,858,451,782.73</b>	<b>(2,989,212,784.00)</b>
<b>Activo Circulante</b>	<b>199,884,204.94</b>	<b>5,459,012,086.36</b>	<b>5,396,417,071.01</b>	<b>262,479,220.29</b>	<b>62,595,015.35</b>
Efectivo y Equivalentes	196,313,337.38	5,035,495,947.81	4,969,401,102.13	262,408,183.06	66,094,845.68
Derechos a Recibir Efectivo o Equivalentes	2,548,654.89	71,037.23	2,548,654.89	71,037.23	(2,477,617.66)
Derechos a Recibir Bienes o Servicios	1,022,212.67	423,445,101.32	424,467,313.99		(1,022,212.67)
<b>Activo No Circulante</b>	<b>9,647,780,361.79</b>	<b>1,648,700,657.42</b>	<b>4,700,508,456.77</b>	<b>6,595,972,562.44</b>	<b>(3,051,807,799.35)</b>
Derechos a Recibir Efectivo o Equivalentes a Largo Plazo	56,034,389.13	16,953,548.30	72,142,624.03	845,313.40	(55,189,075.73)
Bienes Inmuebles, Infraestructura y Construcciones en Proceso	9,250,376,334.81	1,545,811,956.80	4,227,382,585.86	6,568,805,705.75	(2,681,570,629.06)
Bienes Muebles	128,153,032.45	8,332,419.86	5,407,295.23	131,078,157.08	2,925,124.63
Depreciación, Deterioro y Amortización Acumulada de Bienes			123,114,522.70	(123,114,522.70)	(123,114,522.70)
<b>Activos Diferidos</b>	<b>213,216,605.40</b>	<b>77,602,732.46</b>	<b>272,461,428.95</b>	<b>18,357,908.91</b>	<b>(194,858,696.49)</b>

**9.- Fideicomisos, Mandatos y Análogos**

(No Aplica)

**10.- Reporte de la Recaudación**

(No Aplica)

**11.- Información sobre la Deuda y el Reporte Analítico de la Deuda**

(No Aplica)

**12.- Calificaciones Otorgadas**

(No Aplica)



### 13.- Proceso de Mejora

#### *a) Principales Políticas de Control Interno*

- Manual de Procedimientos: Nos indica los procedimientos que debemos seguir de forma ordenada en el desarrollo de las actividades; evitando duplicidad de esfuerzos.
- Ley General de Contabilidad Gubernamental (LGCG): Nos establece los criterios generales que rigen la contabilidad gubernamental y la emisión de información financiera, incluyendo la presupuestaria y programática en forma razonable y transparente.
- Normatividad Contable: Tiene por objeto efectuar el registro contable de los recursos públicos y la preparación de informes financieros de forma armonizada, que dan transparencia para la interpretación, evaluación, fiscalización y entrega de informes; regulando las operaciones contables.
- Normas Presupuestarias: Nos indica cómo se ejecuta el gasto público, administrándolo con eficiencia, eficacia, economía, transparencia y honradez, para rendir cuentas de los recursos públicos, así mismo contribuir a fortalecer la armonización presupuestaria y contable.

#### *b) Medidas de Desempeño Financiero, Metas y Alcance*

1.- Se continúa trabajando en el cambio trascendental que es el proceso de armonización contable para atender en tiempo y forma el nuevo esquema de la contabilidad gubernamental, y generando así los beneficios en materia de información financiera, transparencia y rendición de cuentas.

### 14.- Información por Segmentos

(No Aplica)

### 15.- Eventos Posteriores al Cierre

(No Aplica)

### 16.- Partes Relacionadas

"No existen partes relacionadas que pudieran ejercer influencia significativa sobre la toma de decisiones financieras y operativas"

### 17.- Responsabilidad sobre la Presentación Razonable de la Información Contable

"Bajo protesta de decir verdad declaramos que los Estados Financieros y sus Notas, son razonablemente correctos y son responsabilidad del emisor"

